

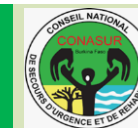

ENREGISTREMENT DES PERSONNES DEPLACÉES INTERNES DU BURKINA FASO

N°04/2020
25-Mar-2020



(Ce document est publié par le Secrétariat Permanent du CONASUR)

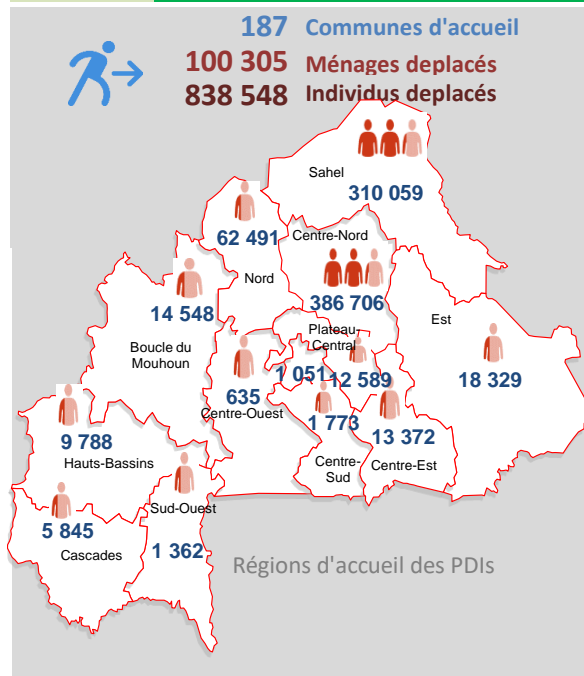

PDIs par région et par tranches d'âges

Regions	#Mge. PDI*	#Mge. PDI**	0-14 ans		15-64 ans		65 ans et plus		Total / Genre		Total PDIs
			F	H	F	H	F	H	F	H	
Boucle du Mouhoun	483	1 870	2 964	3 445	3 895	3 981	117	146	6 976	7 572	14 548
Cascades	194	751	1 191	1 384	1 565	1 599	47	59	2 803	3 042	5 845
Centre	35	135	214	249	281	288	8	11	504	547	1 051
Centre-Est	444	1 719	2 724	3 167	3 580	3 659	108	134	6 412	6 960	13 372
Centre-Nord	7 151	43 836	105 058	105 446	98 663	68 595	4 829	4 115	208 550	178 156	386 706
Centre-Ouest	21	82	129	150	170	174	5	6	304	331	635
Centre-Sud	59	228	361	420	475	485	14	18	850	923	1 773
Est	448	2 054	4 334	4 631	4 669	4 350	189	155	9 192	9 137	18 329
Hauts-Bassins	325	1 258	1 994	2 318	2 621	2 678	79	98	4 694	5 094	9 788
Nord	1 873	7 546	14 119	15 287	16 279	15 357	747	702	31 144	31 347	62 491
Plateau-Central	418	1 618	2 565	2 981	3 371	3 445	101	126	6 037	6 552	12 589
Sahel	9 983	39 034	62 310	74 615	81 286	86 224	2 463	3 162	146 059	164 000	310 059
Sud-Ouest	45	175	277	323	365	373	11	14	653	709	1 362
Total	21 479	100 305	198 241	214 415	217 219	191 208	8 717	8 747	424 177	414 371	838 548
	21%		49%		49%		2%		51%	49%	

#Mge. PDI*: Nombre de ménages vivant dans des familles d'accueil.

#Mge. PDI**: Nombre total de ménages enregistrés

Répartition des PDIs par région

Regions	%	Regions	%
Centre-Nord	46,1%	Centre-Sud	0,2%
Sahel	37,0%	Centre	0,1%
Nord	7,5%	Centre-Ouest	0,1%
Est	2,2%	Centre-Est	1,6%
Boucle du Mouhoun	1,73%	Sud-Ouest	0,2%
Plateau-Central	0,8%	Cascades	0,7%
Hauts-Bassins	1,2%		

Top 5: Provinces de provenance

Sanmatenga (Centre-Nord)	187 591
Soum (Sahel)	103 894
Bam (Centre-Nord)	42 708
Loroum (Nord)	20 672
Seno (Sahel)	8 954

Top 5: Provinces d'accueil

Sanmatenga	241 137
Bam	54 901
Namentenga	50 668
Loroum	18 700
Yatenga	11 480

Premiers besoins prioritaires

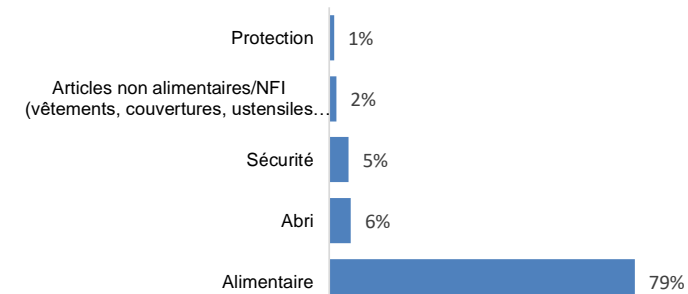

On note une augmentation du nombre de PDIs d'environ 7,54% par rapport à la situation du 29/02/2020 (779 741 PDIs). Le CONASUR continue de faire des efforts pour établir un processus d'enregistrement continu dans les localités où l'enregistrement individuel est déjà en place et déployer son formulaire d'enregistrement électronique dans les régions où le nombre de PDIs est estimé.

CONSEIL NATIONAL DE SECOURS D'URGENCE ET DE REHABILITATION (CONASUR)

SECRETARIAT PERMANENT

Avenue de la Grande Mosquée, ZACA, Immeuble Nassa, 01BP515 Ouagadougou 01

Tel: +226 25330407 / e-mail: secretariat@conasur.gov.bf / www.conasur.gov.bf

Nos partenaires:

