

BOURSE REGIONALE DES VALEURS MOBILIERES
Afrique de l'Ouest

BRVM 10	268,95
Variation:	↘ -0,51%
Variation / 31	↗ 0,53%
Dec. 2014:	
BRVM Composite	262,56
Variation:	↘ -1,10%
Variation / 31	↗ 1,74%
Dec. 2014:	

Capitalisations	- Actions:	6 478,76
(en milliards de FCFA) :	- Obligations:	1 301,49

Volumes et valeurs transigés

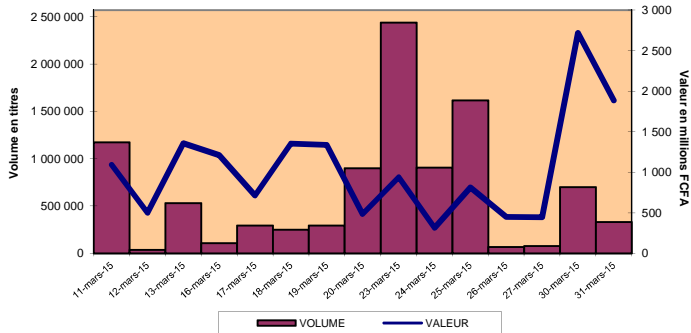

Evolution des indices

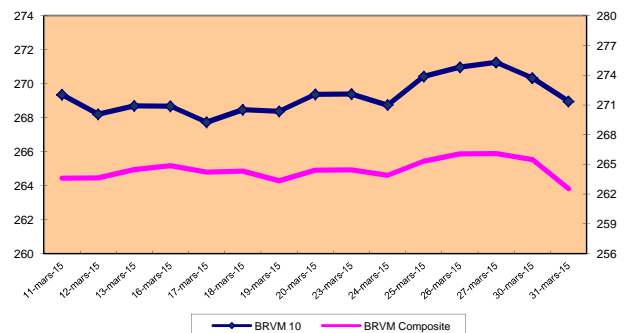

RESUME DE LA COTE

La BRVM a clôturé sa séance du mardi 31 mars 2015 en baisse par rapport à la séance précédente. L'indice BRVM 10 est passé de 270,33 à 268,95 points, soit un repli de 0,51%. L'indice BRVM Composite, pour sa part, a cédé 1,10% à 262,56 points contre 265,47 précédemment.

1. La valeur des transactions s'est établie à 1,89 milliards de FCFA contre 2,72 milliards de FCFA le lundi dernier.
2. La capitalisation boursière du marché des actions se chiffre à 6 478,76 milliards de FCFA. Celle du marché obligataire s'élève à 1 301,49 milliards de FCFA.
3. Le titre le plus actif est PAA 6,95% 2010-2017 avec 280 086 obligations échangées pour 1,52 milliards de FCFA de transactions.

PLUS FORTES HAUSSES

Ecobank Trans. Incorp. TOGO	
Cours (en FCFA):	48
Variation :	2,13%
PALM COTE D'IVOIRE	
Cours (en FCFA):	18 000
Variation:	1,69%
ONATEL BURKINA FASO	
Cours (en FCFA):	8 000
Variation :	1,27%
SGE COTE D'IVOIRE	
Cours (en FCFA):	96 000
Variation:	1,05%
TOTAL SENEGAL	
Cours (en FCFA):	30 900
Variation :	0,65%

PLUS FORTES BAISES

SOLIBRA COTE D'IVOIRE	
Cours (en FCFA):	166 500
Variation :	-7,50%
BANK OF AFRICA BENIN	
Cours (en FCFA):	110 000
Variation :	-6,78%
SAPH COTE D'IVOIRE	
Cours (en FCFA):	14 000
Variation :	-6,67%
CFAO COTE D'IVOIRE	
Cours (en FCFA):	77 000
Variation :	-6,10%
CIE COTE D'IVOIRE	
Cours (en FCFA):	70 000
Variation :	-6,04%

TITRES LES PLUS ACTIFS

Titres	Volumes	Valeurs (en FCFA)
PAA 6,95% 2010-2017	280 086	1 518 389 400
Ecobank Transnational Incorporated TOGO	34 280	1 619 640
SONATEL SENEGAL	7 333	178 565 535
TPCI 6,50% 2011-2016	3 002	30 020 000
ONATEL BURKINA FASO	2 334	18 650 635

Compartiments

Compartiments	Titres Echangés / Inscrits	Volumes	Valeurs (en FCFA)	Nombre de transactions	Nombre de Titres		
					Gains	Inchangés	Pertes
Actions	29 / 39	46 299	335 081 540	189	5	8	16
Obligations	3 / 33	283 333	1 550 859 400	12	1	2	0
Total	32 / 72	329 632	1 885 940 940	201	6	10	16

INFORMATIONS

Opération en cours:

SODE CI - Paiement de dividende de 3 060 FCFA net par action, le 13/04/2015.

TRITURAF CI - Report de radiation de la cote.



INDICATEURS

Indices du jour	Ouverture	Clôture	Variation
BRVM 10	270,90	268,95	-0,72%
BRVM Composite	265,92	262,56	-1,26%
Ratio de liquidité:	22,11%		
PER moyen:	27,61		
Nombre de SGI participantes/Total:		17 / 21	



BENIN
Tel: (229) 21 312 126
Fax: (229) 21 312 077
patioukpe@brvm.org



BURKINA FASO
Tel: (226) 50 308 773
Fax: (226) 50 308 719
louedraogo@brvm.org



COTE D'IVOIRE
Tel: (225) 20 315 550/588
Fax: (225) 20 326 684
pbrizoua@brvm.org



GUINEE-BISSAU
Tel: (245) 32 016 02
Fax: (245) 32 016 02
saliuba@hotmail.com



MALI
Tel: (223) 44 901 810
Fax: (223) 44 901 811
abocoum@brvm.org



NIGER
Tel: (227) 20 736 692
Fax: (227) 20 736 947
imagegi@brvm.org



SENEGAL
Tel: (221) 33 821 15 18
Fax: (221) 33 821 15 06
nkoy@brvm.org



TOGO
Tel: (228) 22 212 305
Fax: (221) 22 212 341
natcholi@brvm.org

BOURSE REGIONALE DES VALEURS MOBILIERES

BRVM - Société Anonyme au capital de 3.062.040.000 CFA - RC: CI-ABJ-1997-B-208435-CC : 9819725 - E
Siège Social: Abidjan-CÔTE D'IVOIRE, Adresse: 18,Rue Joseph ANOMA (Rue des Banques)-Abidjan
Tél: +225 20 32 66 85/86, Fax: +225 20 32 66 84, Mail: brvm@brvm.org, Site Web: www.brvm.org

MARCHE DES ACTIONS

mardi 31 mars 2015

Symbole	Titre	Séance de cotation		Cours Précédent	Cours du jour			Variation	Variation de l'année (31/12/2014)	Cours Référence	Ecart maximum		Dernier dividende Payé		Comp.	Rdt. Net	PER
		Volume	Valeur		Ouv.	Clôt.	Moy.				Bas	Haut	Montant net	Date			
SECTEUR - INDUSTRIE		158,19 points		▼		-3,47%											
CABC	SICABLE CI	14	882 000	65 500	63 000	63 000	63 000	-3,82%	-38,24%	63 000	58 275	67 725	5 169,6	29-avr.-14	1 ^{er}	8,21%	13,32
FTSC	FILTSAC CI	12	457 160	38 995	38 300	37 995	38 097	-2,56%	28,80%	37 995	35 150	40 840	550	24-juin-14	1 ^{er}	1,45%	55,55
NEIC	NEI-CEDA CI			4 215	NC	NC	NC		5,38%	4 215	3 900	4 530	225	28-juin-01	1 ^{er}	-	53,60
N TLC	NESTLE CI	5	235 000	47 200	47 000	47 000	47 000	-0,42%	-14,55%	47 000	43 475	50 525	630	12-août-11	2 ^{ème}	-	87,72
SEMC	CROWN SIEM CI			21 500	NC	NC	NC		-6,56%	21 500	19 890	23 110	607,5	25-sept.-14	2 ^{ème}	2,83%	106,67
SIVC	AIR LIQUIDE CI	15	344 835	23 000	23 000	22 925	22 989	-0,33%	34,85%	22 925	21 210	24 640	630	7-juil.-14	1 ^{er}	2,75%	21,15
SLBC	SOLIBRA CI (*)	194	32 380 500	180 000	180 000	166 500	166 910	-7,50%	-16,75%	166 500	154 015	178 985	5 490	27-juin-14	1 ^{er}	3,30%	15,49
SMB C	SMB CI			17 950	NC	NC	NC		28,31%	17 950	16 605	19 295	450	18-juil.-12	1 ^{er}	-	-
STBC	SITAB CI	1	147 000	149 000	147 000	147 000	147 000	-1,34%	-7,54%	147 000	135 975	158 025	8 016	15-juil.-14	1 ^{er}	5,45%	16,85
TTRC	TRITURAF CI-Ste en Liquidation			490	SP	SP	SP			490	455	525	1 440	19-juil.-02	2 ^{ème}	ND	ND
UNLC	UNILEVER CI			37 900	NC	NC	NC		2,43%	37 900	35 060	40 740	1 233	9-juil.-12	2 ^{ème}	-	-
UNXC	UNIWAX CI	96	6 719 430	69 995	69 995	69 950	69 994	-0,06%	74,88%	69 950	64 705	75 195	1 350	15-sept.-14	2 ^{ème}	1,93%	22,14
TOTAL		337	41 165 925														
SECTEUR - SERVICES PUBLICS		731,71 points		▼		-1,47%											
CIEC	CIE CI	2	140 000	74 500	70 000	70 000	70 000	-6,04%	-15,15%	70 000	64 750	75 250	2 668,5	6-juin-14	1 ^{er}	3,81%	23,68
ONTBF	ONATEL BF	2 334	18 650 635	7 900	8 000	8 000	7 991	1,27%	8,11%	8 000	7 400	8 600	994	2-juin-14	1 ^{er}	12,43%	13,83
SDCC	SODE CI	26	1 698 000	65 000	66 000	65 000	65 308	0,00%	-28,81%	65 000	60 125	69 875	2 430	23-juin-14	1 ^{er}	3,74%	23,90
SNTS	SONATEL SN	7 333	178 565 535	24 600	24 500	24 250	24 351	-1,42%	6,36%	24 250	22 435	26 065	1 395	6-mai-14	1 ^{er}	5,75%	11,11
TOTAL		9 695	199 054 170														
SECTEUR - FINANCES		94,27 points		▲		0,73%											
BICC	BICI CI	3	246 000	82 000	82 000	82 000	82 000	0,00%	5,13%	82 000	75 850	88 150	4 271,22	1-août-14	1 ^{er}	5,21%	14,74
BOAB	BANK OF AFRICA BN	20	2 200 000	118 000	110 000	110 000	110 000	-6,78%	34,14%	110 000	101 750	118 250	3 576	15-mai-14	1 ^{er}	3,25%	20,02
BOABF	BANK OF AFRICA BF			99 000	NC	NC	NC		10,00%	99 000	91 575	106 425	6 209	23-avr.-14	1 ^{er}	6,27%	10,73
BOAC	BANK OF AFRICA CI	31	2 920 200	94 200	94 200	94 200	94 200	0,00%	4,67%	94 200	87 135	101 265	4 400	8-mai-14	1 ^{er}	4,67%	15,29
BOAN	BANK OF AFRICA NG	25	2 034 000	81 500	81 450	81 000	81 360	-0,61%	-6,90%	81 000	74 925	87 075	2 960	8-mai-14	1 ^{er}	3,65%	19,91
BOAS	BANK OF AFRICA SN	164	12 136 000	74 000	74 500	74 000	74 000	0,00%	14,73%	74 000	68 450	79 550			1 ^{er}	-	33,51
ETIT	ECOBANK TRANS. INCORP. TG (**)	34 280	1 619 640	47	48	48	47	2,13%	-4,00%	48	45	51	1,99	19-juil.-13	1 ^{er}	-	11,88
SAFC	SAFCA CI			24 010	NC	NC	NC		0,73%	24 010	22 210	25 810	1 440	29-juil.-11	1 ^{er}	6,00%	-
SGBC	SGB CI	167	16 056 925	95 000	96 035	96 000	96 149	1,05%	-0,82%	96 000	88 800	103 200	3 268	17-juin-14	1 ^{er}	3,40%	22,88
TOTAL		34 690	37 212 765														
SECTEUR - TRANSPORT		820,54 points		■		0,00%											
SDSC	BOLLORE AFRICA LOGISTICS CI	5	832 900	168 000	167 900	168 000	166 580	0,00%	-32,52%	168 000	155 400	180 600	10 798	1-juil.-14	1 ^{er}	6,43%	18,62
SVOC	MOVIS CI			5 090	NC	NC	NC		-25,64%	5 090	4 710	5 470	270	5-juil.-99	2 ^{ème}	-	-
TOTAL		5	832 900														
SECTEUR - AGRICULTURE		216,88 points		▼		-1,05%											
PALC	PALM CI	58	1 044 000	17 700	18 000	18 000	18 000	1,69%	6,19%	18 000	16 650	19 350	1 260	30-mai-14	2 ^{ème}	7,00%	12,61
SICC	SICOR CI			5 375	NC	NC	NC		5,60%	5 375	4 975	5 775	1 919	25-sept.-00	1 ^{er}	-	79,53
SOGC	SOGB CI	19	437 000	23 000	23 000	23 000	23 000	0,00%	-27,90%	23 000	21 275	24 725	1 710	28-juil.-14	1 ^{er}	7,43%	8,51
SPHC	SAPH CI	326	4 668 900	15 000	14 900	14 000	14 322	-6,67%	-20,34%	14 000	12 950	15 050	581	13-juin-14	1 ^{er}	4,15%	5,22
TOTAL		403	6 149 900														
SECTEUR - DISTRIBUTION		389,2 points		▼		-1,72%											
ABJC	SERVAIR ABIDJAN CI	332	19 584 680	59 630	58 990	58 990	58 990	-1,07%	51,65%	58 990	54 570	63 410	450	9-juil.-14	1 ^{er}	0,76%	49,44
BNBC	BERNABE CI	2	154 000	78 000	77 000	77 000	77 000	-1,28%	3,77%	77 000	71 225	82 775	5 040	3-juil.-14	1 ^{er}	6,55%	12,69
CFAC	CFAO CI	39	3 003 000	82 000	77 000	77 000	77 000	-6,10%	67,01%	77 000	71 225	82 775	1 689	15-juil.-14	2 ^{ème}	2,19%	41,03
PRSC	TRACTAFRIC MOTORS CI	21	3 765 300	179 300	179 300	179 300	179 300	0,00%	6,09%	179 300	165 855	192 745	11 250	20-juin-14	1 ^{er}	6,27%	13,89
SHEC	VIVO ENERGY CI	10	600 000	60 000	60 000	60 000	60 000	0,00%	0,00%	60 000	55 500	64 500	643,5	18-août-14	2 ^{ème}	1,07%	24,84
TTL C	TOTAL CI			185 000	NC	NC	NC		-7,50%	185 000	171 125	198 875	7 875	27-juin-14	1 ^{er}	4,26%	15,59
TTL S	TOTAL SN (**)	763	23 482 900	30 700	30 900	30 900	30 777	0,65%	139,53%	30 900	28 585	33 215			1 ^{er}	-	46,79
TOTAL		1 167	50 589 880														
AUTRES SECTEURS		469,14 points		▼		-0,35%											
STAC	SETAO CI	2	76 000	38 135	38 000	38 000	38 000	-0,35%	11,76%	38 000	35 150	40 850			2 ^{ème}	-	15,09
TOTAL		2	76 000														
TOTAL - Marché des actions		46 299	335 081 540														

MARCHE DES DROITS

Symbole	Titre	Séance de cotation		Cours Précédent	Cours du jour			Variation	Variation depuis l'origine	Cours Référence	Ecart maximum		Parité	Période de négociation	
		Volume	Valeur		Ouv.	Clôt.	Moy.				Bas	Haut		Début	Fin
TOTAL-Marché des droits															

Légende:

(*) Dividende ajustés par rapport au fractionnement du 30 décembre 2014 : à raison de deux (2) actions nouvelles pour une (1) action ancienne.

(**) le capital de la société contient des actions de priorité convertibles au bout de 3 - 5 ans en actions ordinaires.

(***) Variation de l'année = variation depuis son introduction, le 20 février 2015.

Cours du jour: Ouv.: Ouverture Clôt.: Clôture Moy.: Moyen

Mentions : NC: Non Coté Ex-c: Ex-coupon Ex-d: Ex-droit SP: Suspendu Val-T: Valeur Théorique

PER = Cours / BNPA selon les données disponibles Rdt. Net: Rendement net (DNPA / Cours)

Comp.: 1 - Premier Compartiment 2 - Second Compartiment 3 - Compartiment de croissance

Ratio de liquidité = Titres échangés / Volume des ordres de vente

▲ : Progression de l'indice sectoriel ▼ : Recul de l'indice sectoriel ■ : Stabilité de l'indice sectoriel

MARCHÉ DES OBLIGATIONS

mardi 31 mars 2015

Symbole	Titre	Séance de cotation		Cours Précédent	Cours du jour			Variation	Cours Référence	Ecart maximum		Valeur nominale	Coupon couru	Type Amort	Coupon d'intérêt		
		Volume	Valeur		Ouv.	Clôt.	Moy.			Bas	Haut				Période	Montant net	Eché.
OBLIGATIONS REGIONALES																	
BHB.01	BHB 6.25% 2012-2017			9 800	NC	NC	NC		9 800	9 065	10 535	10 000	275,24	AC	A	587,5	11-oct
BIDC.02	BIDC 6.75 % 2010-2017			10 000	NC	NC	NC		10 000	9 250	10 750	10 000	329,18	ACD	S	336,58	04 avr. / 04 oct.
BIDC.03	BIDC-EBID 6.50% 2014-2021			10 000	NC	NC	NC		10 000	9 250	10 750	10 000	5,30	ACD	S	325,00	28 mars/ 28 sep.
BOABF.03	BOA BURKINA F. 6.25% 2012-2017			9 900	NC	NC	NC		9 900	9 160	10 640	10 000	275,24	AC	A	587,5	11-oct
BOAC.02	BOA - CI 6.25% 2012-2017			10 000	NC	NC	NC		10 000	9 250	10 750	10 000	286,95	AC	A	612,5	11-oct
BOAD.011	BOAD 5.95% 2012-2019			9 900	NC	NC	NC		9 900	9 160	10 640	10 000	40,64	ACD	A	595,00	06-mars
BOAN.02	BOA NIGER 6.25% 2012-2017			9 250	NC	NC	NC		9 250	8 560	9 940	10 000	275,24	AC	A	587,5	11-oct
BOAS.02	BOA SENEGAL 6.50% 2012-2017			10 000	NC	NC	NC		10 000	9 250	10 750	10 000	286,25	IF	A	611,00	11-oct
CAAB.03	CAA BENIN 6,50% 2011-2016			10 000	NC	NC	NC		10 000	9 250	10 750	10 000	252,88	ACD	A	650,00	09-nov
CRRH.01	CRRH-UEMOA 6.10% 2012-2022			10 000	NC	NC	NC		10 000	9 250	10 750	10 000	77,51	AC	S	305,00	13 fév. / 13 aout
CRRH.02	CRRH-UEMOA 6.10% 2012-2024			10 000	NC	NC	NC		10 000	9 250	10 750	10 000	123,01	AC	S	305,00	17 janv. / 17 juil.
CRRH.03	CRRH-UEMOA 6% 2013-2023			10 000	NC	NC	NC		10 000	9 250	10 750	10 000	257,14	AC	S	300,00	26 avril / 26 oct.
EOS.03	ETAT SENEGAL 6.75% 2010-2015			2 500	NC	NC	NC		2 500	2 315	2 685	2 500	62,41	ACD	A	168,75	16-nov
EOS.04	ETAT SENEGAL 6.70% 2012-2019			10 000	NC	NC	NC		10 000	9 250	10 750	10 000	196,41	ACD	A	670,00	14-déc
EOS.05	ETAT SENEGAL 6.50% 2013-2023			9 900	NC	NC	NC		9 900	9 160	10 640	10 000	109,53	ACD	S	325,00	29 janv. / 29 juil.
EOS.06	ETAT SENEGAL 6.50% 2014-2021			10 000	NC	NC	NC		10 000	9 250	10 750	10 000	222,65	ACD	S	325,00	27 nov. / 27 mai.
EOT.02	ETAT TOGOLAIS 6.50% 2011-2016			10 000	NC	NC	NC		10 000	9 250	10 750	10 000	28,42	ACD	A	650,00	15-mars
ORGT.01	ORAGROUP 6.75% 2013-2019			9 995	NC	NC	NC		9 995	9 250	10 740	10 000	216,96	ACD	S	337,5	04 juil. / 04 déc.
PAAC.01	PAA 6.95% 2010-2017	280 086	1 518 389 400	5 400	5 400	5 450	5 421	0,93%	5 450	5 045	5 855	5 000	114,74	ACD	S	168,85	28 mai / 28 nov.
PADS.02	PAD 7% 2010-2017			6 250	NC	NC	NC		6 250	5 785	6 715	6 250	103,24	ACD	S	189,79	22 juin / 22 déc.
PALC.01	PALMCI 7% 2009-2016			10 000	NC	NC	NC		10 000	9 250	10 750	10 000	174,79	ACD	S	342,06	28 juin / 28 déc.
SHAF.03	SHELTER AFRIQUE 6.6% 2014-2021	245	2 450 000	10 000	10 000	10 000	10 000	0,00%	10 000	9 250	10 750	10 000	56,06	ACD	S	327,29	28 fév. / 28 aout
SIFC.01	SIFCA 6.90% 2013-2021			10 000	NC	NC	NC		10 000	9 250	10 750	10 000	435,36	ACD	A	676,2	08-août
TPBF.02	TPBF 6.50% 2011-2016			10 000	NC	NC	NC		10 000	9 250	10 750	10 000	178,08	ACD	A	650,00	21-déc
TPBF.03	TPBF 6.50% 2013-2020			10 000	NC	NC	NC		10 000	9 250	10 750	10 000	219,06	ACD	S	325,00	29 mai / 29 nov.
TPCI.010	TPCI 7% 2010-2017			10 000	NC	NC	NC		10 000	9 250	10 750	10 000	347,12	AC	A	700,00	01-oct
TPCI.011	TPCI 6.5% 2011-2016	3 002	30 020 000	10 000	10 000	10 000	10 000	0,00%	10 000	9 250	10 750	10 000	350,82	ACD	A	650,00	15-sept
TPCI.012	TPCI 6.00% 2012-2015			10 000	NC	NC	NC		10 000	9 250	10 750	10 000	509,59	ACD	A	600,00	25-mai
TPCI.013	TPCI 6.50% 2012-2017			10 000	NC	NC	NC		10 000	9 250	10 750	10 000	343,70	ACD	A	650,00	19-sept
TPCI.014	TPCI 6.00% 2013-2016			9 998	NC	NC	NC		9 998	9 250	10 745	10 000	437,26	IF	A	600,00	08-juil
TPCI.015	TPCI 6.30% 2013-2018			10 000	NC	NC	NC		10 000	9 250	10 750	10 000	204,23	ACD	S	315,00	03 juin / 03 dec.
TPCI.016	TPCI 6.55% 2014-2022			10 005	NC	NC	NC		10 005	9 255	10 755	10 000	565,27	ACD	A	655,00	20-mai
TOTAL		283 333	1 550 859 400														
OBLIGATIONS INTERNATIONALES																	
AFD.01	AFD 5.25% 2008-2016			10 000	NC	NC	NC		10 000	9 250	10 750	10 000	27,25	IF	A	525,00	12-mars
TOTAL																	
TOTAL-Marché des obligations		283 333	1 550 859 400														

Légende:

Cours du jour: Ouv.: Ouverture Clôt.: Clôture Moy.: Moyen

Type Amort: Type d'Amortissement IF: In Fine AC: Amortissement Constant AD: Amortissement Dégressif ACD: Amortissement Constant Différé

Période: Périodicité de paiement des coupons A: Annuelle S: Semestrielle T: Trimestrielle

Eché.: Échéance de paiement des intérêts

Mentions: NC: Non Coté Ex: Ex-coupon ou Ex-droit SP: Suspendu

BRVM 10	268.95
Daily Change:	↘ -0.51%
Change / YTD	↗ 0.53%
BRVM Composite (All shares)	262.56
Daily Change:	↘ -1.10%
Change / YTD	↗ 1.74%

DAILY MARKET REPORT



BOURSE REGIONALE DES VALEURS MOBILIERES
Afrique de l'Ouest

Capitalization	- Equities	6 478.76
(XOF Billion) :	- Bonds	1 301.49

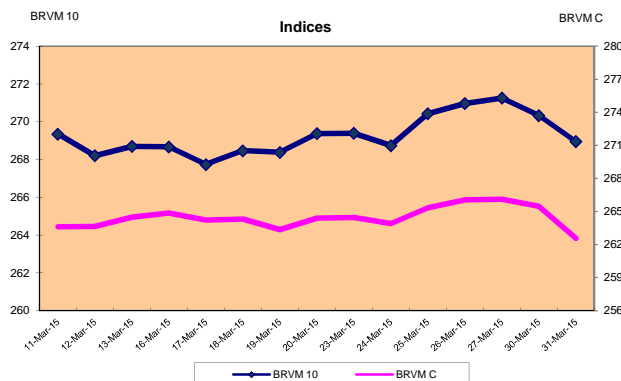
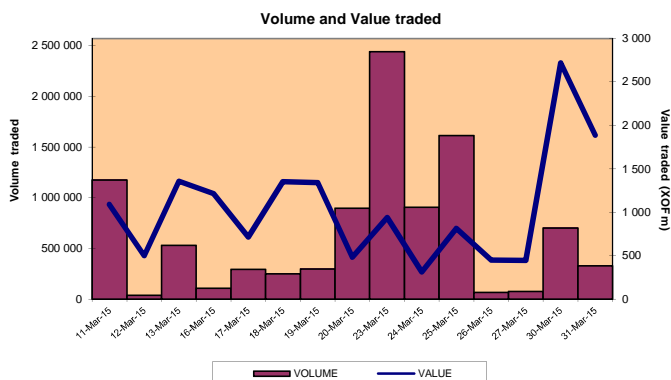

SUMMARY

BRVM closed its trading session this Tuesday, lower than the previous day. BRVM 10 index decreased from 270.33 to 268.95 points, a drop of 0.51%. BRVM Composite index lost 1.10% to 262.56 against 265.47 points previously.

- The traded value is XOF 1.89 billion against XOF 2.72 billion last Monday.
- Equity Market capitalization is XOF 6 478.76 billion and Bond Market capitalization is XOF 1 301.49 billion.
- The Top Security by volume and value is PAA 6.95% 2010-2017 with 280 086 traded bonds for a XOF 1.52 billion total traded value.

TOP 5 BY VOLUME

Securities	Volume	Value (XOF)
PAA 6.95% 2010-2017	280 086	1 518 389 400
Ecobank Transnational Incorporated TOGO	34 280	1 619 640
SONATEL SENEGAL	7 333	178 565 535
TPCI 6.50% 2011-2016	3 002	30 020 000
ONATEL BURKINA FASO	2 334	18 650 635

TOP GAINS

Ecobank Trans. Incorp. TOGO	Value (XOF): 48	Change: 2.13%
PALM COTE D'IVOIRE	Value (XOF): 18 000	Change: 1.69%
ONATEL BURKINA FASO	Value (XOF): 8 000	Change: 1.27%
SGB COTE D'IVOIRE	Value (XOF): 96 000	Change: 1.05%
TOTAL SENEGAL	Value (XOF): 30 900	Change: 0.65%

TOP LOSSES

SOLIBRA COTE D'IVOIRE	Value (XOF): 166 500	Change: -7.50%
BANK OF AFRICA BENIN	Value (XOF): 110 000	Change: -6.78%
SAPH COTE D'IVOIRE	Value (XOF): 14 000	Change: -6.67%
CFAO COTE D'IVOIRE	Value (XOF): 77 000	Change: -6.10%
CIE COTE D'IVOIRE	Value (XOF): 70 000	Change: -6.04%

Market	Securities traded / Listed	Volume	Value (XOF)	Number of transactions	Number of securities		
					Gains	Flat	Losses
Equities	29 / 39	46 299	335 081 540	189	5	8	16
Bonds	3 / 33	283 333	1 550 859 400	12	1	2	0
Total	32 / 72	329 632	1 885 940 940	201	6	10	16

MARKET NEWS

Ongoing transaction:

SODE CI - Dividend payment of XOF 3 060 on April, 13th 2015.
TRITURAF CI: Delisting is postponed.

INDICATORS

Indices	Opening	Closing	Change
BRVM 10	270.90	268.95	-0.72%
BRVM Composite	265.92	262.56	-1.26%
Liquidity ratio	22.11%		
PER (Average)	27.61		
Number of participating brokerage firms/Total:	17 / 21		



WEST AFRICAN ECONOMIC AND MONETARY UNION REGIONAL STOCK EXCHANGE - BRVM

LIMITED COMPANY, CAPITAL XOF 3 062 040 000
Head office: Abidjan - CÔTE D'IVOIRE, Address: 18 Rue Joseph Anoma (Rue des Banques) - 01 B.P 3802 Abidjan
Tel: +225 20 32 66 85/86, Fax: +225 20 32 66 84, E-mail: brvm@brvm.org, Website: www.brvm.org

EQUITY MARKET
Tuesday, March 31, 2015

Symbol	Equity	Day Summary		Previous Price	Share price			Daily Change	Annual Change / Year To Date	Reference Price	Price Range		Dividend paid		Board	Div. Yield	PER
		Volume	Value		Opening	Closing	Average				Low	High	Net Income	Date			
INDUSTRY - SECTOR		158,19 points		-3.47%													
CABC	SICABLE CI	14	882 000	65 500	63 000	63 000	63 000	-3.82%	-38.24%	63 000	58 275	67 725	5 169.6	29-Apr-14	1st	8.21%	13.32
FTSC	FILTISAC CI	12	457 160	38 995	38 300	37 995	38 097	-2.56%	28.80%	37 995	35 150	40 840	550	24-Jun-14	1st	1.45%	55.55
NEIC	NEI-CEDA CI			4 215	NT	NT	NT		5.38%	4 215	3 900	4 530	225	28-Jun-01	1st	-	53.60
N TLC	NESTLE CI	5	235 000	47 200	47 000	47 000	47 000	-0.42%	-14.55%	47 000	43 475	50 525	630	12-Aug-11	2nd	-	87.72
SEMC	CROWN SIEM CI			21 500	NT	NT	NT		-6.56%	21 500	19 890	23 110	607.5	25-Sep-14	2nd	2.83%	106.67
SIVC	AIR LIQUIDE CI	15	344 835	23 000	23 000	22 925	22 989	-0.33%	34.85%	22 925	21 210	24 640	630	7-Jul-14	1st	2.75%	21.15
SLBC	SOLIBRA CI (*)	194	32 380 500	180 000	180 000	166 500	166 910	-7.50%	-16.75%	166 500	154 015	178 985	5 490	27-Jun-14	1st	3.30%	15.49
S MBC	SMB CI			17 950	NT	NT	NT		28.31%	17 950	16 605	19 295	450	18-Jul-12	1st	-	-
STBC	SITAB CI	1	147 000	149 000	147 000	147 000	147 000	-1.34%	-7.54%	147 000	135 975	158 025	8 016	15-Jul-14	1st	5.45%	16.85
TTRC	TRITURAF - ongoing closeout			490	SP	SP	SP			490	455	525	1 440	19-Jul-02	2nd	NA	NA
UNLC	UNILEVER CI			37 900	NT	NT	NT		2.43%	37 900	35 060	40 740	1 233	9-Jul-12	2nd	-	-
UNXC	UNIWAX CI	96	6 719 430	69 995	69 995	69 950	69 994	-0.06%	74.88%	69 950	64 705	75 195	1 350	15-Sep-14	2nd	1.93%	22.14
TOTAL		337	41 165 925														
PUBLIC UTILITIES - SECTOR		731,71 points		-1.47%													
CIEC	CIE CI	2	140 000	74 500	70 000	70 000	70 000	-6.04%	-15.15%	70 000	64 750	75 250	2 668.5	6-Jun-14	1st	3.81%	23.68
ONTBF	ONATEL BF	2 334	18 650 635	7 900	8 000	8 000	7 991	1.27%	8.11%	8 000	7 400	8 600	994	2-Jun-14	1st	12.43%	13.83
SDCC	SODE CI	26	1 698 000	65 000	66 000	65 000	65 308	0.00%	-28.81%	65 000	60 125	69 875	2 430	23-Jun-14	1st	3.74%	23.90
SNTS	SONATEL SN	7 333	178 565 535	24 600	24 500	24 250	24 351	-1.42%	6.36%	24 250	22 435	26 065	1 395	6-May-14	1st	5.75%	11.11
TOTAL		9 695	199 054 170														
FINANCIAL SERVICES - SECTOR		94,27 points		0.73%													
BICC	BICI CI	3	246 000	82 000	82 000	82 000	82 000	0.00%	5.13%	82 000	75 850	88 150	4 271.22	1-Aug-14	1st	5.21%	14.74
BOAB	BANK OF AFRICA BN	20	2 200 000	118 000	110 000	110 000	110 000	-6.78%	34.14%	110 000	101 750	118 250	3 576	15-May-14	1st	3.25%	20.02
BOABF	BANK OF AFRICA BF			99 000	NT	NT	NT		10.00%	99 000	91 575	106 425	6 209	23-Apr-14	1st	6.27%	10.73
BOAC	BANK OF AFRICA CI	31	2 920 200	94 200	94 200	94 200	94 200	0.00%	4.67%	94 200	87 135	101 265	4 400	8-May-14	1st	4.67%	15.29
BOAN	BANK OF AFRICA NG	25	2 034 000	81 500	81 450	81 000	81 360	-0.61%	-6.90%	81 000	74 925	87 075	2 960	8-May-14	1st	3.65%	19.91
BOAS	BANK OF AFRICA SN	164	12 136 000	74 000	74 500	74 000	74 000	0.00%	14.73%	74 000	68 450	79 550			1st		33.51
ETIT	ECOBANK TRANS. INCORP. TG (**)	34 280	1 619 640	47	48	48	47	2.13%	-4.00%	48	45	51	1.99	19-Jul-13	1st	-	11.88
SAFC	SAFCA CI			24 010	NT	NT	NT		0.73%	24 010	22 210	25 810	1 440	29-Jul-11	1st	6.00%	-
SGBC	SGB CI	167	16 056 925	95 000	96 035	96 000	96 149	1.05%	-0.82%	96 000	88 800	103 200	3 268	17-Jun-14	1st	3.40%	22.88
TOTAL		34 690	37 212 765														
TRANSPORTATION - SECTOR		820,54 points		0.00%													
SDSC	BOLLORE AFRICA LOGISTICS CI	5	832 900	168 000	167 900	168 000	166 580	0.00%	-32.52%	168 000	155 400	180 600	10 798	1-Jul-14	1st	6.43%	18.62
SVOC	MOVIS CI			5 090	NT	NT	NT		-25.64%	5 090	4 710	5 470	270	5-Jul-99	2nd	-	-
TOTAL		5	832 900														
AGRICULTURE - SECTOR		216,88 points		-1.05%													
PALC	PALM CI	58	1 044 000	17 700	18 000	18 000	18 000	1.69%	6.19%	18 000	16 650	19 350	1 260	30-May-14	2nd	7.00%	12.61
SICC	SICOR CI			5 375	NT	NT	NT		5.60%	5 375	4 975	5 775	1 919	25-Sep-00	1st	-	79.53
SOGC	SOGB CI	19	437 000	23 000	23 000	23 000	23 000	0.00%	-27.90%	23 000	21 275	24 725	1 710	28-Jul-14	1st	7.43%	8.51
SPHC	SAPH CI	326	4 668 900	15 000	14 900	14 000	14 322	-6.67%	-20.34%	14 000	12 950	15 050	581	13-Jun-14	1st	4.15%	5.22
TOTAL		403	6 149 900														
DISTRIBUTION - SECTOR		389,2 points		-1.72%													
ABJC	SERVAIR ABIDJAN CI	332	19 584 680	59 630	58 990	58 990	58 990	-1.07%	51.65%	58 990	54 570	63 410	450	9-Jul-14	1st	0.76%	49.44
BNBC	BERNABE CI	2	154 000	78 000	77 000	77 000	77 000	-1.28%	3.77%	77 000	71 225	82 775	5 040	3-Jul-14	1st	6.55%	12.69
CFAC	CFAO CI	39	3 003 000	82 000	77 000	77 000	77 000	-6.10%	67.01%	77 000	71 225	82 775	1 689	15-Jul-14	2nd	2.19%	41.03
PRSC	TRACTAFRIC MOTORS CI	21	3 765 300	179 300	179 300	179 300	179 300	0.00%	6.09%	179 300	165 855	192 745	11 250	20-Jun-14	1st	6.27%	13.89
SHEC	VIVO ENERGY CI	10	600 000	60 000	60 000	60 000	60 000	0.00%	0.00%	60 000	55 500	64 500	644	18-Aug-14	2nd	1.07%	24.84
TTLC	TOTAL CI			185 000	NT	NT	NT		-7.50%	185 000	171 125	198 875	7 875	27-Jun-14	1st	4.26%	15.59
TTLS	TOTAL SN (***)	763	23 482 900	30 700	30 900	30 900	30 777	0.65%	139.53%	30 900	28 585	33 215			1st		46.79
TOTAL		1 167	50 589 880														
MISC. - SECTOR		469,14 points		-0.35%													
STAC	SETAO CI	2	76 000	38 135	38 000	38 000	38 000	-0.35%	11.76%	38 000	35 150	40 850			2nd		15.09
TOTAL		2	76 000														
TOTAL - Equity market		46 299	335 081 540														

RIGHTS MARKET

Symbol	Rights	Summary		Previous Price	Share price			Daily Change	Annual Change / Year To Date	Reference Price	Price Range		Ratio	Trading Period	
		Volume	Value		Opening	Closing	Average				Low	High		Start	End
TOTAL - Rights Market															

Legend:
 (*) Dividend adjusted due to split : two (2) new shares for one (1) old share.
 (**) the capital of the company includes convertible preference shares after 3 to 5 years into common shares.
 (***) Annual change / Year to date = change since the listing, on February 20th, 2015.
 NT: Not Traded NA: Not Available or Not Applicable Ex-c: Ex-coupon Ex-d: Ex-rights SP: Suspended
 PER (Price Earning Ratio) = Reference Price / Net earning per share Net Return = Net dividend / Reference price
 Board: 1 - First board 2 - Second board 3 - Growth board
 Liquidity ratio = Volume traded / Ask orders volume.
 : Increase of sector index : Decrease of sector index : Stability of sector index

DAILY MARKET REPORT



BOND MARKET

Tuesday, March 31, 2015

Symbol	Bonds	Summary		Previous Price	Share price			Daily Change	Reference Price	Price Range		Nominal Value	Accrued Interest	Amort. Type	Coupon		
		Volume	Value		Opening	Closing	Average			Low	High				Period	Amount	Interest Payment date
REGIONAL BONDS																	
BHB.O1	BHB 6.25% 2012-2017			9 800	NT	NT	NT		9 800	9 065	10 535	10 000	275.24	AC	A	587.5	11-Oct
BIDC.O2	BIDC 6.75 % 2010-2017			10 000	NT	NT	NT		10 000	9 250	10 750	10 000	329.18	ACD	S	336.58	04 Apr. / 04 Oct.
BIDC.O3	BIDC-EBID 6.50% 2014-2021			10 000	NT	NT	NT		10 000	9 250	10 750	10 000	5.30	ACD	S	325.00	28 Mar. / 28 Sep.
BOABF.O3	BOA BURKINA F. 6.25% 2012-2017			9 900	NT	NT	NT		9 900	9 160	10 640	10 000	275.24	AC	A	587.5	11-Oct
BOAC.O2	BOA - CI 6.25% 2012-2017			10 000	NT	NT	NT		10 000	9 250	10 750	10 000	286.95	AC	A	612.5	11-Oct
BOAD.O11	BOAD 5.95% 2012-2019			9 900	NT	NT	NT		9 900	9 160	10 640	10 000	40.64	ACD	A	595.00	6-Mar
BOAN.O2	BOA NIGER 6.25% 2012-2017			9 250	NT	NT	NT		9 250	8 560	9 940	10 000	275.24	AC	A	587.5	11-Oct
BOAS.O2	BOA SENEGAL 6.50% 2012-2017			10 000	NT	NT	NT		10 000	9 250	10 750	10 000	286.25	IF	A	611.00	11-Oct
CAAB.O3	CAA BENIN 6,50% 2011-2016			10 000	NT	NT	NT		10 000	9 250	10 750	10 000	252.88	ACD	A	650.00	9-Nov
CRRH.O1	CRRH-UEMOA 6.10% 2012-2022			10 000	NT	NT	NT		10 000	9 250	10 750	10 000	77.51	AC	S	305.00	13 Feb. / 13 Aug
CRRH.O2	CRRH-UEMOA 6.10% 2012-2024			10 000	NT	NT	NT		10 000	9 250	10 750	10 000	123.01	AC	S	305.00	17 Jan. / 17 Jul
CRRH.O3	CRRH-UEMOA 6% 2013-2023			10 000	NT	NT	NT		10 000	9 250	10 750	10 000	257.14	AC	S	300.00	26 Apr. / 26 Oct.
EOS.O3	ETAT SENEGAL 6.75% 2010-2015			2 500	NT	NT	NT		2 500	2 315	2 685	2 500	62.41	ACD	A	168.75	16-Nov
EOS.O4	ETAT SENEGAL 6.70% 2012-2019			10 000	NT	NT	NT		10 000	9 250	10 750	10 000	196.41	ACD	A	670.00	14-Dec
EOS.O5	ETAT SENEGAL 6.50% 2013-2023			9 900	NT	NT	NT		9 900	9 160	10 640	10 000	109.53	ACD	S	325.00	29 Jan. / 29 Jul.
EOS.O6	ETAT SENEGAL 6.50% 2014-2021			10 000	NT	NT	NT		10 000	9 250	10 750	10 000	222.65	ACD	S	325.00	27 Nov. / 27 May.
EOT.O2	ETAT TOGOLAIS 6.50% 2011-2016			10 000	NT	NT	NT		10 000	9 250	10 750	10 000	28.42	ACD	A	650.00	15-Mar
ORGT.O1	ORAGROUP 6.75% 2013-2019			9 995	NT	NT	NT		9 995	9 250	10 740	10 000	216.96	ACD	S	337.5	28 May / 28 Nov.
PAAC.O1	PAA 6.95% 2010-2017	280 086	1 518 389 400	5 400	5 400	5 450	5 421	0.93%	5 450	5 045	5 855	5 000	114.74	ACD	S	168.85	22 Jun. / 22 Dec.
PADS.O2	PAD 7% 2010-2017			6 250	NT	NT	NT		6 250	5 785	6 715	6 250	103.24	ACD	S	189.79	28 Jun. / 28 Dec.
PALC.O1	PALMCI 7% 2009-2016			10 000	NT	NT	NT		10 000	9 250	10 750	10 000	174.79	ACD	S	342.06	28 Feb. / 28 Aug.
SHAF.O3	SHELTER AFRIQUE 6.6% 2014-2021	245	2 450 000	10 000	10 000	10 000	10 000	0.00%	10 000	9 250	10 750	10 000	56.06	ACD	S	327.29	28 fév. / 28 août
SIFC.O1	SIFCA 6.90% 2013-2021			10 000	NT	NT	NT		10 000	9 250	10 750	10 000	435.36	ACD	A	676.2	8-Aug
TPBF.O2	TPBF 6,50% 2011-2016			10 000	NT	NT	NT		10 000	9 250	10 750	10 000	178.08	ACD	A	650.00	21-Dec
TPBF.O3	TPBF 6,50% 2013-2020			10 000	NT	NT	NT		10 000	9 250	10 750	10 000	219.06	ACD	S	325.00	29 mai / 29 nov.
TPCI.O10	TPCI 7% 2010-2017			10 000	NT	NT	NT		10 000	9 250	10 750	10 000	347.12	AC	A	700.00	1-Oct
TPCI.O11	TPCI 6,5% 2011-2016	3 002	30 020 000	10 000	10 000	10 000	10 000	0.00%	10 000	9 250	10 750	10 000	350.82	ACD	A	650.00	15-Sep
TPCI.O12	TPCI 6.00% 2012-2015			10 000	NT	NT	NT		10 000	9 250	10 750	10 000	509.59	ACD	A	600.00	25-May
TPCI.O13	TPCI 6.50% 2012-2017			10 000	NT	NT	NT		10 000	9 250	10 750	10 000	343.70	ACD	A	650.00	19-Sep
TPCI.O14	TPCI 6.00% 2013-2016			9 998	NT	NT	NT		9 998	9 250	10 745	10 000	437.26	IF	A	600.00	8-Jul
TPCI.O15	TPCI 6.30% 2013-2018			10 000	NT	NT	NT		10 000	9 250	10 750	10 000	204.23	ACD	S	315.00	03 juin / 03 dec.
TPCI.O16	TPCI 6.55% 2014-2022			10 005	NT	NT	NT		10 005	9 255	10 755	10 000	565.27	ACD	A	655.00	20-May
TOTAL		283 333	1 550 859 400														
INTERNATIONAL BONDS																	
AFD.O1	AFD 5.25% 2008-2016			10 000	NT	NT	NT		10 000	9 250	10 750	10 000	27.25	IF	A	525.00	12-Mar
TOTAL																	
TOTAL - BOND MARKET		283 333	1 550 859 400														

Legend:

Amort. Type: Type of depreciation IF: In Fine AC: Constant Depreciation AD: Degressive Depreciation ACD: Differed Constant Depreciation
 Period: Coupons payment Period A: Annually S: Semi-annually T: Quarterly
 NT: Not Traded NA: Not Available or Not Applicable Ex-c: Ex-coupon SP: Suspended