



BOURSE REGIONALE DES VALEURS MOBILIERES
Afrique de l'Ouest

BRVM 10	271,80
Variation:	↑ 1,79%
Variation / 31	↑
Dec. 2013:	↑ 10,34%
BRVM Composite	254,77
Variation:	↑ 1,36%
Variation / 31	↑
Dec. 2013:	↑ 9,81%

Capitalisations	- Actions:	6 185,77
(en milliards de FCFA) :	- Obligations:	1 210,52

Volumes et valeurs transigés

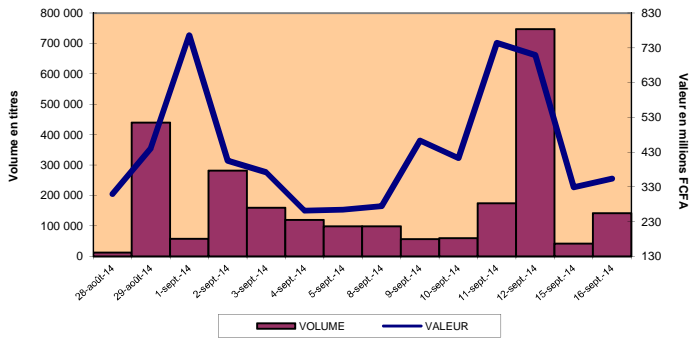

Evolution des indices

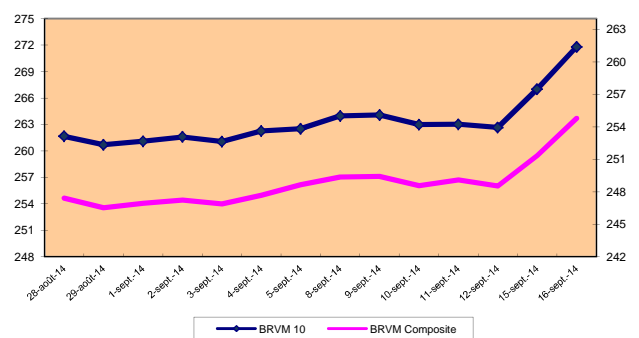

RESUME DE LA COTE

PLUS FORTES HAUSSES

Ecobank Trans. Incorp. TOGO	
Cours (en FCFA):	59
Variation :	7,27%
BERNABE COTE D'IVOIRE	
Cours (en FCFA):	81 000
Variation:	7,14%
SGB COTE D'IVOIRE	
Cours (en FCFA):	78 995
Variation :	6,61%
BANK OF AFRICA BURKINA FASO	
Cours (en FCFA):	99 500
Variation:	4,73%
FILTISAC COTE D'IVOIRE	
Cours (en FCFA):	20 000
Variation :	4,71%

La BRVM a clôturé sa séance du mardi 16 septembre 2014 en hausse par rapport à la séance précédente. L'indice BRVM 10 est passé de 267,02 à 271,80 points, soit une hausse de 1,79%. L'indice BRVM Composite, pour sa part, a gagné 1,36% à 254,77 points contre 251,35 précédemment.

1. La valeur des transactions s'est établie à 353,67 millions de FCFA contre 328,62 millions de FCFA le lundi dernier.
2. La capitalisation boursière du marché des actions se chiffre à 6 185,77 milliards de FCFA. Celle du marché obligataire s'élève à 1 210,52 milliards de FCFA.
3. Le titre le plus actif en volume est Ecobank Transnational Incorporated TG avec 124 383 actions échangées. Le titre le plus actif en valeur est ONATEL BF avec 96,21 millions de FCFA de transactions.

PLUS FORTES BAISES

BANK OF AFRICA BENIN	
Cours (en FCFA):	63 500
Variation :	-7,30%
SICOR COTE D'IVOIRE	
Cours (en FCFA):	5 600
Variation :	-5,08%
UNIWAX COTE D'IVOIRE	
Cours (en FCFA):	35 005
Variation :	-3,17%
SODE COTE D'IVOIRE	
Cours (en FCFA):	55 050
Variation :	-1,70%
ONATEL BURKINA FASO	
Cours (en FCFA):	7 400
Variation :	-1,27%

TITRES LES PLUS ACTIFS

Titres	Volumes	Valeurs (en FCFA)
Ecobank Transnational Incorporated TOGO	124 383	7 094 021
ONATEL BURKINA FASO	13 338	96 208 650
SONATEL SENEGAL	1 904	45 212 580
BANK OF AFRICA BURKINA FASO	513	49 260 995
BOLLORE AF. LOGISTICS COTE D'IVOIRE	342	66 890 000

Compartiments	Titres Echangés / Inscrits	Volumes	Valeurs (en FCFA)	Nombre de transactions	Nombre de Titres		
					Gains	Inchangés	Pertes
Actions	26 / 37	142 022	350 261 451	187	10	8	8
Droits	0 / 0	-	-	0	0	0	0
Obligations	7 / 34	386	3 409 100	8	4	3	0
Total	33 / 71	142 408	353 670 551	195	14	11	8

INFORMATIONS

CROWN SIEM CI - Paiement de dividende de 607,50 FCFA net par action, le 25/09/2014.
TRITURAF CI - Report de radiation de la cote.

INDICATEURS

Indices du jour	Ouverture	Clôture	Variation
BRVM 10	266,93	271,80	1,82%
BRVM Composite	251,27	254,77	1,39%
Ratio de liquidité:	58,93%		
PER moyen:	25,11		
Nombre de SGI participantes:	18 / 21		



BENIN
Tel: (229) 21 312 126
Fax: (229) 21 312 077
patiloupe@brvm.org



BURKINA FASO
Tel: (226) 50 308 773
Fax: (226) 50 308 719
louedraogo@brvm.org



COTE D'IVOIRE
Tel: (225) 20 315 550/588
Fax: (225) 20 326 684
gbrizoua@brvm.org



GUINEE-BISSAU
Tel: (245) 32 016 02
Fax: (245) 32 016 02
saliuba@hotmail.com



MALI
Tel: (223) 44 901 810
Fax: (223) 44 901 811
abocoum@brvm.org



NIGER
Tel: (227) 20 736 692
Fax: (227) 20 736 947
imagagi@brvm.org



SENEGAL
Tel: (221) 33 821 15 18
Fax: (221) 33 821 15 06
nkxy@brvm.org



TOGO
Tel: (228) 22 212 305
Fax: (221) 22 212 341
natcholi@brvm.org

BOURSE REGIONALE DES VALEURS MOBILIERES

BRVM - Société Anonyme au capital de 3.062.040.000 CFA - RC: CI-ABJ-1997-B-208435-CC : 9819725 - E
Siège Social: Abidjan-CÔTE D'IVOIRE, Adresse: 18,Rue Joseph ANOMA (Rue des Banques)-Abidjan
Tél: +225 20 32 66 85/86, Fax: +225 20 32 66 84, Mail: brvm@brvm.org, Site Web: www.brvm.org

MARCHÉ DES OBLIGATIONS

mardi 16 septembre 2014

Symbole	Titre	Séance de cotation		Cours Précédent	Cours du jour			Variation	Cours Référence	Ecart maximum		Valeur nominale	Coupon couru	Type Amort	Coupon d'intérêt		
		Volume	Valeur		Ouv.	Clôt.	Moy.			Bas	Haut				Période	Montant net	Eché.
OBLIGATIONS REGIONALES																	
BHB.O1	BHB 6.25% 2012-2017			9 158	NC	NC	NC		9 158	8 475	9 840	10 000	547,26	AC	A	587,5	11-oct
BIDC.O2	BIDC 6.75 % 2010-2017			10 000	NC	NC	NC		10 000	9 250	10 750	10 000	305,13	ACD	S	338,42	04 avr. / 04 oct.
BIDC.O3	BIDC-EBID 6.50% 2014-2021			9 950	NC	NC	NC		9 950	9 205	10 695	10 000	303,80	ACD	S	325,00	28 avr. / 28 sep.
BOABF.O3	BOA BURKINA F. 6.25% 2012-2017			9 950	NC	NC	NC		9 950	9 205	10 695	10 000	547,26	AC	A	587,5	11-oct
BOAC.O2	BOA - CI 6.25% 2012-2017			10 000	NC	NC	NC		10 000	9 250	10 750	10 000	570,55	AC	A	612,5	11-oct
BOAD.O9	BOAD 5% 2006-2014			10 000	NC	NC	NC		10 000	9 250	10 750	10 000	302,74	ACD	A	500,00	07-févr
BOAD.O11	BOAD 5.95% 2012-2019			9 940	NC	NC	NC		9 940	9 195	10 685	10 000	316,25	ACD	A	595,00	06-mars
BOAN.O2	BOA NIGER 6.25% 2012-2017			9 250	NC	NC	NC		9 250	8 560	9 940	10 000	547,26	AC	A	587,5	11-oct
BOAS.O2	BOA SENEGAL 6.50% 2012-2017			9 900	NC	NC	NC		9 900	9 160	10 640	10 000	569,15	IF	A	611,00	11-oct
CAAB.O3	CAA BENIN 6,50% 2011-2016	199	1 989 300	9 900	9 900	10 000	9 996	1,01%	10 000	9 250	10 750	10 000	553,84	ACD	A	650,00	09-nov
CRRH.O1	CRRH-UEMOA 6.10% 2012-2022			10 000	NC	NC	NC		10 000	9 250	10 750	10 000	56,36	AC	S	305,00	13 fév. / 13 août
CRRH.O2	CRRH-UEMOA 6.10% 2012-2024			10 000	NC	NC	NC		10 000	9 250	10 750	10 000	101,11	AC	S	305,00	17 janv. / 17 juill.
CRRH.O3	CRRH-UEMOA 6% 2013-2023			10 000	NC	NC	NC		10 000	9 250	10 750	10 000	234,43	AC	S	300,00	26 avril / 26 oct.
EOS.O3	ETAT SENEGAL 6.75% 2010-2015			5 000	NC	NC	NC		5 000	4 625	5 375	5 000	281,10	ACD	A	337,5	16-nov
EOS.O4	ETAT SENEGAL 6.70% 2012-2019			10 000	NC	NC	NC		10 000	9 250	10 750	10 000	506,63	ACD	A	670,00	14-déc
EOS.O5	ETAT SENEGAL 6.50% 2013-2023			9 999	NC	NC	NC		9 999	9 250	10 745	10 000	86,55	ACD	S	325,00	29 janv. / 29 juill.
EOT.O2	ETAT TOGOLAIS 6.50% 2011-2016			9 950	NC	NC	NC		9 950	9 205	10 695	10 000	329,45	ACD	A	650,00	15-mars
ORGT.O1	ORAGROUP 6.75% 2013-2019	20	200 000	10 000	10 000	10 000	10 000	0,00%	10 000	9 250	10 750	10 000	191,80	ACD	S	337,5	04 juil. / 04 déc.
PAAC.O1	PAA 6.95% 2010-2017			6 000	NC	NC	NC		6 000	5 550	6 450	6 000	124,26	ACD	S	205,98	28 mai / 28 nov.
PADS.O2	PAD 7% 2010-2017			7 500	NC	NC	NC		7 500	6 940	8 060	7 500	107,62	ACD	S	229,00	22 juil. / 22 déc.
PALC.O1	PALMCI 7% 2009-2016	6	60 000	10 000	10 000	10 000	10 000	0,00%	10 000	9 250	10 750	10 000	150,36	ACD	S	343,94	28 juil. / 28 déc.
SHAF.O2	SHELTER AFRIQUE 6% 2008-2014			10 000	NC	NC	NC		10 000	9 250	10 750	10 000	193,98	ACD	S	302,47	21 mai / 21 nov.
SHAF.O3	SHELTER AFRIQUE 6.6% 2014-2021			10 000	NC	NC	NC		10 000	9 250	10 750	10 000	34,36	ACD	S	332,71	28 fév. / 28 août
SIFC.O1	SIFCA 6.90% 2013-2021			10 000	NC	NC	NC		10 000	9 250	10 750	10 000	72,25	ACD	A	676,2	08-août
TGTLT.O1	TOGO TELECOM 6.50% 2007-2014	50	50 000	1 000	1 000	1 000	1 000	0,00%	1 000	925	1 075	1 000	5,36	ACD	S	30,8	15 fév. / 15 août
TPBF.O2	TPBF 6.50% 2011-2016			9 900	NC	NC	NC		9 900	9 160	10 640	10 000	479,04	ACD	A	650,00	21-déc
TPBF.O3	TPBF 6.50% 2013-2020			10 000	NC	NC	NC		10 000	9 250	10 750	10 000	194,29	ACD	S	325,00	29 mai / 29 nov.
TPCI.O10	TPCI 7% 2010-2017			9 850	NC	NC	NC		9 850	9 115	10 585	10 000	671,23	AC	A	700,00	01-oct
TPCI.O11	TPCI 6,5% 2011-2016			9 850	NC	NC	NC		9 850	9 115	10 585	10 000	1,78	ACD	A	650,00	15-sept
TPCI.O12	TPCI 6.00% 2012-2015			10 000	NC	NC	NC		10 000	9 250	10 750	10 000	187,40	ACD	A	600,00	25-mai
TPCI.O13	TPCI 6.50% 2012-2017	90	900 000	9 900	10 000	10 000	10 000	1,01%	10 000	9 250	10 750	10 000	644,66	ACD	A	650,00	19-sept
TPCI.O14	TPCI 6.00% 2013-2016	11	110 000	9 900	10 000	10 000	10 000	1,01%	10 000	9 250	10 750	10 000	115,07	IF	A	600,00	08-juil
TPCI.O15	TPCI 6.30% 2013-2018	10	99 800	9 900	9 980	9 980	9 980	0,81%	9 980	9 235	10 725	10 000	180,74	ACD	S	315,00	03 juil. / 03 déc.
TOTAL		386	3 409 100														
OBLIGATIONS INTERNATIONALES																	
AFD.O1	AFD 5.25% 2008-2016			10 000	NC	NC	NC		10 000	9 250	10 750	10 000	270,41	IF	A	525,00	12-mars
TOTAL																	
TOTAL-Marché des obligations		386	3 409 100														

Légende:

Cours du jour: Ouv.: Ouverture Clôt.: Clôture Moy.: Moyen
 Type Amort: Type d'Amortissement IF: In Fine AC: Amortissement Constant AD: Amortissement Dégressif ACD: Amortissement Constant Différé
 Période: Périodicité de paiement des coupons A: Annuelle S: Semestrielle T: Trimestrielle
 Eché.: Échéance de paiement des intérêts
 Mentions: NC: Non Coté Ex: Ex-coupon ou Ex-droit SP: Suspendu DIF: Différé

BRVM 10	271.80
Daily Change:	↗ 1.79%
Change / YTD	↗ 10.34%
BRVM Composite (All shares)	254.77
Daily Change:	↗ 1.36%
Change / YTD	↗ 9.81%

DAILY MARKET REPORT



Capitalization	- Equities	6 185.77
(XOF Billion) :	- Bonds	1 210.52

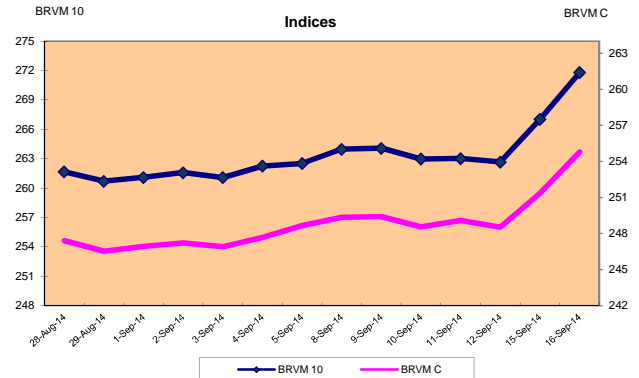
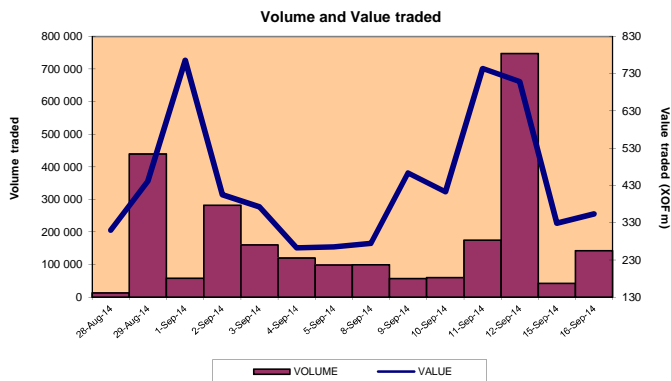

SUMMARY

BRVM closed its trading session this Tuesday, higher than the previous day. BRVM 10 index rose from 267.02 to 271.80 points, a gain of 1.79%. BRVM Composite index gained 1.36% to 254.77 against 251.35 points previously.

- The traded value is XOF 353.67 million against XOF 328.62 million last Monday.
- Equity Market capitalization is XOF 6 185.77 billion and Bond Market capitalization is XOF 1 210.52 billion.
- The Top Security by volume is Ecobank Transnational Incorporated TG with 124 383 traded shares and by value is ONATEL BF with a XOF 96.21 million total trade value.

TOP 5 BY VOLUME

Securities	Volume	Value (XOF)
Ecobank Transnational Incorporated TOGO	124 383	7 094 021
ONATEL BURKINA FASO	13 338	96 208 650
SONATEL SENEGAL	1 904	45 212 580
BANK OF AFRICA BURKINA FASO	513	49 260 995
BOLLORE AF. LOGISTICS COTE D'IVOIRE	342	66 890 000

TOP LOSSES

BANK OF AFRICA BENIN	Value (XOF):	63 500
	Change:	-7.30%
SICOR COTE D'IVOIRE	Value (XOF):	5 600
	Change:	-5.08%
UNIWAX COTE D'IVOIRE	Value (XOF):	35 005
	Change:	-3.17%
SODE COTE D'IVOIRE	Value (XOF):	55 050
	Change:	-1.70%
ONATEL BURKINA FASO	Value (XOF):	7 400
	Change:	-1.27%

TOP GAINS

Ecobank Trans. Incorp. TOGO	Value (XOF)	59
	Change:	7.27%
BERNABE COTE D'IVOIRE	Value (XOF)	81 000
	Change:	7.14%
SOB COTE D'IVOIRE	Value (XOF)	78 995
	Change:	6.61%
BANK OF AFRICA BURKINA FASO	Value (XOF)	99 500
	Change:	4.73%
FILITISAC COTE D'IVOIRE	Value (XOF)	20 000
	Change:	4.71%

Market	Securities traded / Listed	Volume	Value (XOF)	Number of transactions	Number of securities		
					Gains	Flat	Losses
Equities	26 / 37	142 022	350 261 451	187	10	8	8
Rights	0 / 0	-	-	0	0	0	0
Bonds	7 / 34	386	3 409 100	8	4	3	0
Total	33 / 71	142 408	353 670 551	195	14	11	8

MARKET NEWS

CROWN SIEM CI - Dividend payment of XOF 607.50 on September 25th 2014.
TRITURAF CI - Delisting is postponed.

INDICATORS

Indices	Opening	Closing	Change
BRVM 10	266.93	271.80	1.82%
BRVM Composite	251.27	254.77	1.39%
Liquidity ratio	58.93%		
PER (Average)	25.11		
Number of participating brokerage firms/Total :			18 / 21



BENIN
Tel: (229) 21 312 126
Fax: (229) 21 312 077
patioukpe@brvm.org



BURKINA FASO
Tel: (226) 50 308 773
Fax: (226) 50 308 719
louedraogo@brvm.org



COTE D'IVOIRE
Tel: (223) 20 315 550/588
Fax: (225) 20 326 684
pbrizoua@brvm.org



GUINEE-BISSAU
Tel: (045) 32 016 02
Fax: (245) 32 016 02
saliuba@hotmail.com



MALI
Tel: (223) 44 901 810
Fax: (223) 44 901 811
abocoun@brvm.org



NIGER
Tel: (227) 20 736 692
Fax: (227) 20 736 947
inagagi@brvm.org



SENEGAL
Tel: (221) 33 821 15 18
Fax: (221) 33 821 15 06
nksy@brvm.org



TOGO
Tel: (228) 22 212 305
Fax: (221) 22 212 341
natchol@brvm.org

WEST AFRICAN ECONOMIC AND MONETARY UNION REGIONAL STOCK EXCHANGE - BRVM LIMITED COMPANY, CAPITAL XOF 3 062 040 000

Head office: Abidjan - COTE D'IVOIRE, Address: 18 Rue Joseph Anoma (Rue des Banques) - 01 B.P 3802 Abidjan
Tel: +225 20 32 66 85/86, Fax: +225 20 32 66 84, E-mail: brvm@brvm.org, Website: www.brvm.org

DAILY MARKET REPORT



BOND MARKET

Tuesday, September 16, 2014

Symbol	Bonds	Summary		Previous Price	Share price			Daily Change	Reference Price	Price Range		Nominal Value	Accrued Interest	Amort. Type	Coupon		
		Volume	Value		Opening	Closing	Average			Low	High				Period	Amount	Interest Payment date
REGIONAL BONDS																	
BHB.O1	BHB 6.25% 2012-2017			9 158	NT	NT	NT		9 158	8 475	9 840	10 000	547.26	AC	A	587.5	11-Oct
BIDC.O2	BIDC 6.75 % 2010-2017			10 000	NT	NT	NT		10 000	9 250	10 750	10 000	305.13	ACD	S	338.42	04 Apr. / 04 Oct.
BIDC.O3	BIDC-EBID 6.50% 2014-2021			9 950	NT	NT	NT		9 950	9 205	10 695	10 000	303.80	ACD	S	325.00	28 Apr. / 28 Sep.
BOABF.O3	BOA BURKINA F. 6.25% 2012-2017			9 950	NT	NT	NT		9 950	9 205	10 695	10 000	547.26	AC	A	587.5	11-Oct
BOAC.O2	BOA - CI 6.25% 2012-2017			10 000	NT	NT	NT		10 000	9 250	10 750	10 000	570.55	AC	A	612.5	11-Oct
BOAD.O9	BOAD 5% 2006-2014			10 000	NT	NT	NT		10 000	9 250	10 750	10 000	302.74	ACD	A	500.00	7-Feb
BOAD.O11	BOAD 5.95% 2012-2019			9 940	NT	NT	NT		9 940	9 195	10 685	10 000	316.25	ACD	A	595.00	6-Mar
BOAN.O2	BOA NIGER 6.25% 2012-2017			9 250	NT	NT	NT		9 250	8 560	9 940	10 000	547.26	AC	A	587.5	11-Oct
BOAS.O2	BOA SENEGAL 6.50% 2012-2017			9 900	NT	NT	NT		9 900	9 160	10 640	10 000	569.15	IF	A	611.00	11-Oct
CAAB.O3	CAA BENIN 6,50% 2011-2016	199	1 989 300	9 900	9 900	10 000	9 996	1.01%	10 000	9 250	10 750	10 000	553.84	ACD	A	650.00	9-Nov
CRRH.O1	CRRH-UEMOA 6.10% 2012-2022			10 000	NT	NT	NT		10 000	9 250	10 750	10 000	56.36	AC	S	305.00	13 Feb. / 13 Aug.
CRRH.O2	CRRH-UEMOA 6.10% 2012-2024			10 000	NT	NT	NT		10 000	9 250	10 750	10 000	101.11	AC	S	305.00	17 Jan. / 17 Jul.
CRRH.O3	CRRH-UEMOA 6% 2013-2023			10 000	NT	NT	NT		10 000	9 250	10 750	10 000	234.43	AC	S	300.00	26 Apr. / 26 Oct.
EOS.O3	ETAT SENEGAL 6.75% 2010-2015			5 000	NT	NT	NT		5 000	4 625	5 375	5 000	281.10	ACD	A	337.5	16-Nov
EOS.O4	ETAT SENEGAL 6.70% 2012-2019			10 000	NT	NT	NT		10 000	9 250	10 750	10 000	506.63	ACD	A	670.00	14-Dec
EOS.O5	ETAT SENEGAL 6.50% 2013-2023			9 999	NT	NT	NT		9 999	9 250	10 745	10 000	86.55	ACD	S	325.00	29 Jan. / 29 Jul.
EOT.O2	ETAT TOGOLAIS 6.50% 2011-2016			9 950	NT	NT	NT		9 950	9 205	10 695	10 000	329.45	ACD	A	650.00	15-Mar
ORGT.O1	ORAGROUP 6.75% 2013-2019	20	200 000	10 000	10 000	10 000	10 000	0.00%	10 000	9 250	10 750	10 000	191.80	ACD	S	337.5	04 Jun. / 04 Dec.
PAAC.O1	PAA 6.95% 2010-2017			6 000	NT	NT	NT		6 000	5 550	6 450	6 000	124.26	ACD	S	205.98	28 May / 28 Nov.
PADS.O2	PAD 7% 2010-2017			7 500	NT	NT	NT		7 500	6 940	8 060	7 500	107.62	ACD	S	229.00	22 Jun. / 22 Dec.
PALC.O1	PALMCI 7% 2009-2016	6	60 000	10 000	10 000	10 000	10 000	0.00%	10 000	9 250	10 750	10 000	150.36	ACD	S	343.94	28 Jun. / 28 Dec.
SHAF.O2	SHELTER AFRIQUE 6% 2008-2014			10 000	NT	NT	NT		10 000	9 250	10 750	10 000	193.98	ACD	S	302.47	21 May / 21 Nov.
SHAF.O3	SHELTER AFRIQUE 6.6% 2014-2021			10 000	NT	NT	NT		10 000	9 250	10 750	10 000	34.36	ACD	S	332.71	28 Feb. / 28 Aug.
SIFC.O1	SIFCA 6.90% 2013-2021			10 000	NT	NT	NT		10 000	9 250	10 750	10 000	72.25	ACD	A	676.2	8-Aug
TGTLT.O1	TOGO TELECOM 6.50% 2007-2014	50	50 000	1 000	1 000	1 000	1 000	0.00%	1 000	925	1 075	1 000	5.36	ACD	S	30.8	15 Feb. / 15 Aug.
TPBF.O2	TPBF 6,50% 2011-2016			9 900	NT	NT	NT		9 900	9 160	10 640	10 000	479.04	ACD	A	650.00	21-Dec
TPBF.O3	TPBF 6,50% 2013-2020			10 000	NT	NT	NT		10 000	9 250	10 750	10 000	194.29	ACD	S	325.00	29 May / 29 Nov.
TPCI.O10	TPCI 7% 2010-2017			9 850	NT	NT	NT		9 850	9 115	10 585	10 000	671.23	AC	A	700.00	1-Oct
TPCI.O11	TPCI 6,5% 2011-2016			9 850	NT	NT	NT		9 850	9 115	10 585	10 000	1.78	ACD	A	650.00	15-Sep
TPCI.O12	TPCI 6.00% 2012-2015			10 000	NT	NT	NT		10 000	9 250	10 750	10 000	187.40	ACD	A	600.00	25-May
TPCI.O13	TPCI 6.50% 2012-2017	90	900 000	9 900	10 000	10 000	10 000	1.01%	10 000	9 250	10 750	10 000	644.66	ACD	A	650.00	19-Sep
TPCI.O14	TPCI 6.00% 2013-2016	11	110 000	9 900	10 000	10 000	10 000	1.01%	10 000	9 250	10 750	10 000	115.07	IF	A	600.00	8-Jul
TPCI.O15	TPCI 6.30% 2013-2018	10	99 800	9 900	9 980	9 980	9 980	0.81%	9 980	9 235	10 725	10 000	180.74	ACD	S	315.00	03 June / 03 Dec.
TOTAL		386	3 409 100														
INTERNATIONAL BONDS																	
AFD.O1	AFD 5.25% 2008-2016			10 000	NT	NT	NT		10 000	9 250	10 750	10 000	270.41	IF	A	525.00	12-Mar
TOTAL																	
TOTAL - BOND MARKET		386	3 409 100														

Legend:

Amort. Type: Type of depreciation IF: In Fine AC: Constant Depreciation AD: Degressive Depreciation ACD: Differed Constant Depreciation
 Period: Coupons payment Period A: Annually S: Semi-annually T: Quarterly
 NT: Not Traded NA: Not Available or Not Applicable Ex-c: Ex-coupon Ex-d: Ex-rights SP: Suspended DIF: Differed